

### Contenuti:

- Nuove normative in merito agli impianti contenenti F-GAS
- Dichiarazione ISPRA 2012
- Aggiornamenti

### Siti utili

Byesse Impianti

*Il nostro nuovo sito sul quale verranno pubblicate importanti informazioni sulla nostra attività e i vostri impianti.*

Sito F-Gas

*Registro Nazionale dei Gas Fluorurati ad effetto serra*

Sito dichiarazione ISPRA

*Sito per l'inserimento della Dichiarazione ISPRA 2012 in scadenza il 31/05/13*

## Nuove normative in merito agli impianti contenenti gas ad effetto serra.

Grazie al DPR 43/2012 è entrato in vigore anche in Italia il Regolamento CE 842/2006 che disciplina la conduzione, riparazione, manutenzione e installazione delle apparecchiature o impianti contenenti Gas Fluorurati ad effetto serra.

La normativa prevede le responsabilità dell'operatore (proprietario dell'impianto o chiunque ne abbia l'effettivo controllo tecnico - inteso come facoltà di decidere in merito all'accensione e allo spegnimento) e i requisiti per il personale tecnico che può eseguire operazioni di installazione, manutenzione, riparazione, ricerca perdite su impianti o apparecchiature contenenti F-Gas.

A partire da Febbraio 2013 per poter eseguire qualunque tipo di operazione su apparecchiature contenenti gas serra è necessario essere dotati di Patentino Personale e di Certificazione Aziendale.

Inoltre, nel caso in cui l'apparecchiatura contenga almeno 3,0 Kg di F-Gas è necessario rilasciare all'operatore copia del Registro di apparecchiatura, nel quale è riportata l'anagrafica dell'operatore, i dati inerenti l'apparecchiatura e la tipologia di operazioni eseguite sull'apparecchiatura oltre, ovviamente, ai riferimenti del tecnico che ha eseguito le operazioni.

Nel caso in cui il tecnico che ha eseguito le operazioni non sia abilitato ad operare su quella tipologia di impianto e non risulti iscritto al registro F-Gas l'operatore (il proprietario/utilizzatore dell'apparecchiatura) rischia pesanti sanzioni (a partire da 7.000,00 € fino a 100.000,00 € salvo che il fatto non costituisca reato).

## Dichiarazione ISPRA 2012 - Scad. 31/05/2013



**ISPRA**

In seguito alla pubblicazione in Gazzetta Ufficiale del 17/05/2013 della dichiarazione ai sensi dell'art.16 comma 1 del DPR n.43/2012 comunichiamo le istruzioni per la compilazione, così come riportate dal sito [ISPRA](#)

Oggetto: istruzioni per la compilazione annuale ai sensi dell'art.16 comma 1 del DPR n. 43/2012

### **Normativa di riferimento**

Regolamento CE 842/2006; DPR 43/2012; D.Lgs. 26/2013 (vedi note ultime pagine)

### **Campo di applicazione**

### **Soggetti obbligati**

Sono soggetti all'obbligo di dichiarazione tutti gli operatori delle applicazioni fisse di refrigerazione, condizionamento d'aria, pompe di calore, nonché dei sistemi fissi di protezione antincendio contenenti 3 kg o più di gas fluorurati ad effetto serra.

Riguardo all'identificazione dell'operatore la normativa di riferimento intende che il proprietario dell'apparecchiatura o dell'impianto è considerato operatore qualora non abbia delegato ad una terza persona l'effettivo controllo sul funzionamento tecnico degli stessi; inoltre l'"effettivo controllo sul funzionamento tecnico" di un'apparecchiatura o di un impianto comprende, in linea di principio, i seguenti elementi:

- libero accesso all'impianto, che comporta la possibilità di sorvegliarne i componenti e il loro funzionamento, e la possibilità di concedere l'accesso a terzi;
- controllo sul funzionamento e la gestione ordinari (ad esempio, prendere la decisione di accensione e spegnimento);
- il potere (compreso il potere finanziario) di decidere in merito a modifiche tecniche (ad esempio, la sostituzione di un componente, l'installazione di un sistema di rilevamento permanente delle perdite), alla modifica delle quantità di gas fluorurati nell'apparecchiatura o nell'impianto, e all'esecuzione di controlli (ad esempio, controlli delle perdite) o riparazioni.

Pertanto se il proprietario dell'apparecchiatura o dell'impianto ha delegato completamente ad una società esterna (tramite un contratto scritto) l'effettivo controllo dell'apparecchiatura o del sistema, la trasmissione dei dati contenuti nella dichiarazione deve essere fatta dalla società suddetta. Nel caso in cui invece il proprietario abbia delegato solo la manutenzione e/o l'assistenza ad una società esterna, l'operatore resta il proprietario, che è quindi soggetto all'obbligo della Dichiarazione (rimane tuttavia la possibilità che la trasmissione delle informazioni può essere comunque delegata alla società di manutenzione).

### **Oggetto della comunicazione**

Oggetto della comunicazione sono i dati identificativi dell'operatore, la tipologia e il numero delle applicazioni fisse o dei sistemi fissi contenenti 3 kg o più di gas fluorurati ad effetto serra, i dati di emissione per tipologia di apparecchiatura e sostanza e i dati aggregati (somma) delle emissioni per tipologia di sostanza.

Si precisa che per dato di emissione ai fini della Dichiarazione deve essere inteso il dato quantitativo relativo alle quantità di gas fluorurati ad effetto serra perdute, recuperate o smaltite nell'anno di riferimento ricavabile dai registri di apparecchiatura e di sistema (quindi: perdite, rabbocchi, recuperi o smaltimenti).

Lo schema della Dichiarazione è suddiviso in 5 Sezioni nelle quali devono essere riportati i dati identificativi dell'operatore, della sede di installazione delle apparecchiature/sistemi/impianti oggetto della comunicazione, la tipologia e il numero delle apparecchiature/sistemi/impianti oggetto della comunicazione e i dati quantitativi delle sostanze pure o miscele/preparati che costituiscono le cariche circolanti nelle apparecchiature/sistemi/impianti oggetto della comunicazione. In particolare si precisa che per "quantità di emissioni di gas fluorurati" (art.16 comma 1 DPR 43/2012) è da intendersi la somma delle quantità aggiunte o recuperate o smaltite di ciascuna sostanza utilizzata come carica circolante nelle apparecchiature/sistemi/impianti considerati ai fini della comunicazione.

Con riferimento alla Dichiarazione da trasmettere entro il 31 maggio 2013 (dati relativi al 2012), è sufficiente comunicare le informazioni di cui alle Sezioni 1, 2 e 3 c della Dichiarazione. È tuttavia possibile, e auspicabile, compilare anche le Sezioni 4 e 5.

Si precisa che tutti gli operatori sono obbligati a trasmettere la Dichiarazione

anche qualora nell'anno di riferimento considerato non siano state rilevate quantità di gas fluorurati emesse (cioè anche qualora non siano stati fatti interventi di smaltimento o di rabbocco sulla carica circolante nelle applicazioni o nei sistemi), indicando il valore "zero".

### **Apparecchiature/sistemi/impianti considerati**

E' opportuno precisare che le apparecchiature fisse e i sistemi fissi considerati ai fini della dichiarazione sono soltanto i seguenti: applicazioni fisse di refrigerazione, condizionamento d'aria, pompe di calore, nonché sistemi fissi di protezione antincendio contenenti 3 kg o più di gas fluorurati ad effetto serra.

Pertanto se ad una apparecchiatura o impianto o sistema non risulta applicabile la descrizione specificata nella normativa, allora tale apparecchiatura o impianto o sistema non è incluso nel campo di applicazione della dichiarazione. Si propone il seguente albero decisionale:

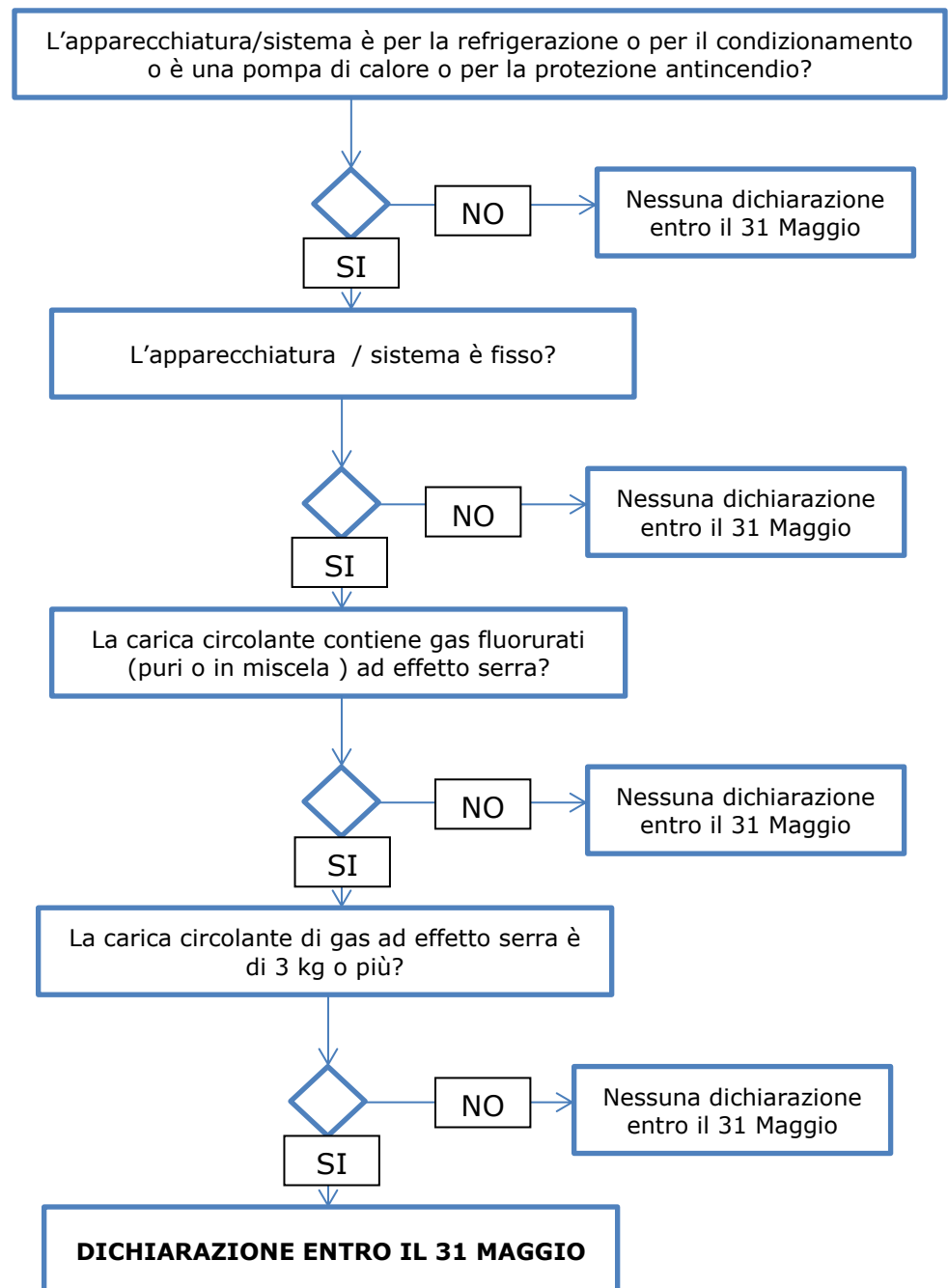

### ***Unità dichiarante***

La sede di installazione delle apparecchiature/sistemi/impianti è l'unità dichiarante ai fini della presente comunicazione. Ciò significa che se la ditta Grandi Spese srl possiede 4 supermercati sul territorio nazionale ove risultano installati apparecchiature/sistemi/impianti contenenti 3 kg o più di gas fluorurati ad effetto serra, allora Grandi Spese srl trasmetterà 4 comunicazioni distinte, una per ciascuna sede presente sul territorio nazionale.

### **Compilazione delle sezioni della dichiarazione**

#### **Sezione 1 - Dati identificativi**

##### ***Dati relativi all'anno***

Indicare l'anno al quale sono riferiti i dati inclusi nella comunicazione. Attualmente, trattandosi della prima comunicazione ai sensi dell'art.16 comma 1 del DPR 43/2012, l'anno di riferimento da indicare è il **2012**.

##### ***Dati identificativi dell'operatore***

Come già specificato, il DPR 43/2012 (art.2 comma 2) stabilisce che "il proprietario dell'apparecchiatura o dell'impianto è considerato operatore qualora non abbia delegato ad una terza persona l'effettivo controllo sul funzionamento tecnico degli stessi."

Nella maggior parte dei casi, l'operatore delle apparecchiature/sistemi/impianti oggetto della Dichiarazione è una persona giuridica (di norma una società) che ha il compito di impartire istruzioni ai dipendenti riguardo al funzionamento tecnico ordinario dell'impianto.

Tenuto conto della complessità dell'installazione e dell'importanza del corretto funzionamento delle apparecchiature/sistemi/impianti, per le operazioni di manutenzione o di riparazione la Proprietà ricorre spesso a contratti con imprese di assistenza. In tali casi, la determinazione dell'operatore dipende dagli accordi contrattuali e pratici tra le parti.

Si precisa che, ai fini della compilazione della dichiarazione, i dati identificativi dell'operatore devono essere quindi quelli della Proprietà. Il sistema permette di specificare se l'operatore è una persona fisica o se si tratta di una azienda: nel primo caso è richiesto l'inserimento di Nome, Cognome e Codice Fiscale della persona fisica; nel secondo caso è richiesto l'inserimento di Ragione Sociale e Partita Iva.

Si precisa inoltre che nel caso in cui la Proprietà abbia delegato a Terzi per contratto anche l'effettivo controllo sul funzionamento tecnico dei sistemi/impianti/apparecchiature, allora i dati identificativi dell'impresa di assistenza devono essere riportati nella Sezione 2 della dichiarazione.

### ***Dati identificativi del sistema o dell'impianto***

In questa sezione l'operatore deve riportare le informazioni relative apparecchiature e ai sistemi con riferimento alla sede di installazione degli stessi. In particolare è necessario indicare: la sede di installazione del sistema/apparecchiatura, identificare il luogo dove fisicamente risultano installati i sistemi/apparecchiature/impianti oggetto della comunicazione, es. Supermercato XXX, Centro Commerciale YYY, Immobile , Banca Z, Ospedale Nome Città, Stabilimento di Nome Città...

Codice ATECO a 4 cifre: selezionare dalla lista visualizzata il codice ATECO associato all'attività economica principale svolta nella sede di installazione. I codici ATECO visualizzati sono già nel formato richiesto (e cioè le prime 4 cifre).

Indirizzo, CAP, Provincia e Comune: in questo caso i dati sono relativi alla sede di installazione. Le informazioni relative a CAP, Provincia e Comune sono selezionabili dalla lista visualizzata dal sistema. Il CAP può essere ulteriormente specificato manualmente.

### **Sezione 2 - Persona di riferimento per la dichiarazione (se diversa dall'operatore)**

In questa sezione è necessario fornire i dati identificativi di chi ha compilato la comunicazione qualora si tratti di persona diversa dal proprietario. I dati relativi alle persone delegate alla compilazione della comunicazione devono essere inseriti qui. Rientrano tra le persone delegate alla compilazione della comunicazione anche i consulenti esterni che abbiano ricevuto dall'operatore una delega alla compilazione della comunicazione e anche le persone fisiche o giuridiche alle quali la Proprietà ha delegato l' effettivo controllo sul funzionamento tecnico delle apparecchiature e degli impianti.

### **Sezione 3 - Tipologia delle apparecchiature fisse o dei sistemi fissi contenenti 3 kg o più di gas fluorurati ad effetto serra**

In questa sezione è disponibile l'elenco delle tipologie di apparecchiature/sistemi fissi inclusi nel campo di applicazione della normativa e della comunicazione. I soggetti all'obbligo della Dichiarazione devono selezionare la tipologia di sistema/apparecchiatura presenti nella sede di installazione e indicare per ciascuna tipologia il numero di apparecchiature/sistemi presenti nella sede di installazione

### **Sezione 4 - Informazioni sui gas fluorurati ad effetto serra**

La sezione 4 è divisa in quattro sottosezioni:

- apparecchiature per la refrigerazione
- apparecchiature per condizionamento
- pompe di calore
- sistemi antincendio

Molte delle informazioni da inserire sono reperibili nei corrispondenti campi del registro di sistema o del registro di apparecchiatura. La struttura delle tabelle presenti in ciascuna sottosezione è la medesima, le informazioni richieste sono le seguenti:

**Apparecchiatura:** indicare semplicemente il numero d'ordine dell'apparecchiatura per la quale si sta fornendo il dettaglio delle informazioni (il numero d'ordine massimo non può eccedere il numero indicato nella sezione 3 per questa tipologia di apparecchiatura).

**Tipologia di refrigerante:** è necessario inserire la denominazione commerciale o scientifica del refrigerante/estinguente contenuto nell'apparecchiatura/sistema. Cliccando su "lista sostanze" è possibile trovare la denominazione corretta della sostanza che raccomandiamo di inserire nel campo in questione.

**Carica di refrigerante (in kg):** Inserire il valore indicato nella casella "Carica di refrigerante" della sezione "Dati identificativi dell'apparecchiatura" del Registro dell'Apparecchiatura o "Dati identificativi del Sistema" del Registro del Sistema. Si raccomanda di verificare che il dato inserito sia effettivamente espresso in kg come richiesto. Il separatore dei decimali è "," cioè la virgola.

**Quantità aggiunta (in kg):** Inserire il valore indicato nella casella "Quantità aggiunta" della sezione "Aggiunta del refrigerante" del Registro dell'Apparecchiatura o della sezione "Aggiunta dell'agente estinguente" del Registro del Sistema.

**Quantità recuperata/eliminata (in kg):** Inserire il valore indicato nella casella "Quantità recuperata/eliminata" della sezione "Recupero/eliminazione del refrigerante" del Registro dell'Apparecchiatura o della sezione "Recupero/eliminazione dell'agente estinguente" del Registro del Sistema.

**Motivo dell'aggiunta/recupero/eliminazione:** si richiede di selezionare come motivazione una delle opzioni elencate (manutenzione, riparazione, smaltimento definitivo)

### **Sezione 5 - Dati aggregati**

**Tipologia di refrigerante/estinguente:** ciascuna riga della tabella è relativa ad una sostanza, l'elenco risultante deve essere privo di ripetizioni. Selezionare anche in questo caso l'elemento di interesse dal menu a tendina disponibile.

**Quantità totale aggiunta (in kg):** inserire la somma delle quantità di

refrigerante/estinguente aggiunte che sono state dettagliate nella sezione 4.  
Quantità totale recuperata/eliminata (in kg): inserire la somma delle quantità di refrigerante/estinguente recuperate/eliminate che sono state dettagliate nella sezione 4

---

Note dal Decreto Legislativo 5 Marzo 2013, n. 26 pubblicato sulla G.U. n. 74 del 28/03/13

**“Disciplina sanzionatoria per la violazione delle disposizioni di cui al regolamento (CE) n. 842/2006 su taluni gas fluorurati ad effetto serra”**

**Articolo 6.** *“Violazione degli obblighi derivati dall’Art. 6 del regolamento (CE) n. 842/2006 in materia di trasmissione delle informazioni”*

**Comma 3.** Salvo che il fatto costituisca reato, chiunque non ottempera agli obblighi di trasmissione delle informazioni di cui all’Art. 16, comma 1, del D.P.R 27 Gennaio 2012, n. 43, nel termine ivi previsto, è punito con la sanzione amministrativa pecuniaria da 1.000,00 a 10.000,00 Euro. ([data scadenza al 31/05/2013](#))

**Comma 4.** Salvo che il fatto costituisca reato, chiunque trasmetta le informazioni di cui al comma 3 in modo incompleto, inesatto o comunque non conforme alle disposizioni di cui all’art. 16, comma 2, del D.P.R 27 Gennaio 2012, n. 43, è punito con la sanzione amministrativa pecuniaria da 1.000,00 a 10.000,00 Euro.

I testi di Legge e i regolamenti CE sono disponibili in formato PDF a chiunque ne faccia richiesta.

---

## Aggiornamenti

Per qualsiasi aggiornamento inerente le normative che interessano i vostri impianti sarà nostra cura informarvi a mezzo mail, tramite articoli pubblicati sul nostro sito [www.byesse-impianti.it](http://www.byesse-impianti.it) o tramite comunicazione diretta dei nostri tecnici in fase di intervento.